Titus Flavius Clemens

Consul

ein

Trauerspiel

in fünf Aufzügen

ward aufgeführt 1809 den 5 und 6ten September

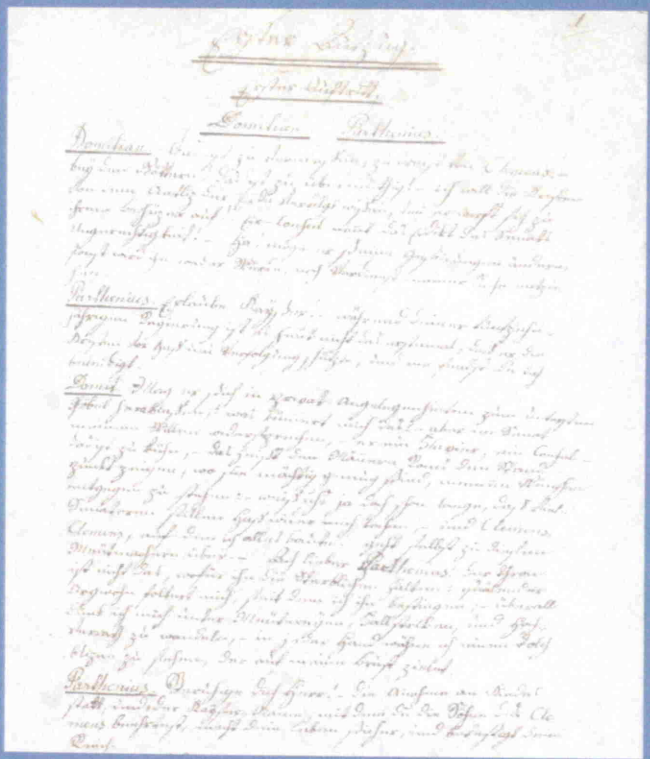

Ein Rheinauer Schulaktus aus dem heutigen Besitz der Zentralbibliothek Zürich, transkribiert und orthographisch modernisiert für diesen einmaligen Sonderdruck im Rahmen der Ausstellung «Gelehrte Mönche im Kloster Rheinau: Inkunabeln, Drucke, Handschriften» (21. August 2009 bis 27. Februar 2010)

ZENTRALBIBLIOTHEK ZÜRICH