

Hustrowany  
**atlas**  
**POLSKI**

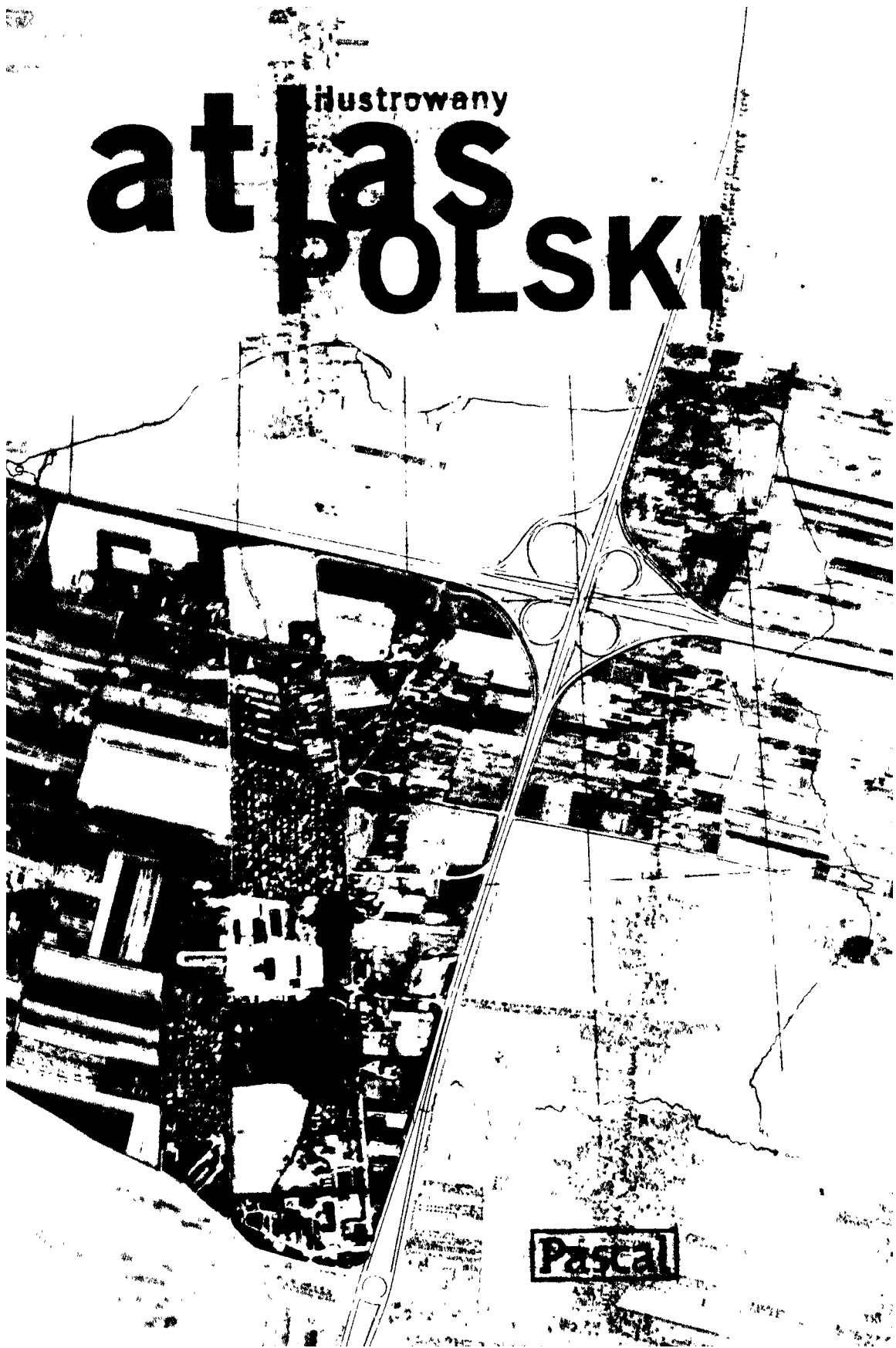

© Wydawnictwo PASCAL 2003  
Wydanie pierwsze, 2003

**OPRACOWANIE I REDAKCJA:**  
Pracownia Kartograficzna CARTA BLANCA Jacek Sztolcman

**REDAKCJA ATLASU:**  
redaktor prowadzący: Katarzyna Bischoff  
Michał Kucharski, Mariusz Wideński, Urszula Wojciechowska, Paweł Zalewski

**OPRACOWANIE MAP:**  
Katarzyna Citko, Tomasz Figurski, Wojciech Kowalski, Ewa Lipska, Renata Pankratjew,  
Małgorzata Pizoń, Tomasz Płatek, Katarzyna Sańko, Adam Zakrzewski

**CIENIOWANIE:**  
Tadeusz Kliniewski

**KONSULTACJE:**  
Piotr Czubla, Jan Wendt

**WSPÓŁPRACA:**  
Matylda Błażejowska, Andrzej Kamiński, Jakub Karp, Marta Kondracka, Michał Kosiński,  
Ewa Materska, Paweł Niemczykiewicz, Stanisław Rzycki, Anna Stefańska, Ewa Urzykowska

**KOREKTA:**  
Agnieszka Hetnał, Agnieszka Ortowska

**SKŁAD:**  
Ewa Cwalina, Katarzyna Janicka

**OPRACOWANIE GRAFICZNE I PROJEKT OKŁADKI:**  
Witold Siemaszkiewicz

**ZDJĘCIA NA OKŁADCE**  
Centralny Ośrodek Dokumentacji Geodezyjnej i Kartograficznej  
Głównego Urzędu Geodezji i Kartografii (Półwysep Helski)  
Wojciech Gorgolewski (Beskid Śląski, Skrzyczne)

**DOBÓR FOTOGRAFII:**  
Mariusz Dyduch, Paweł Zalewski

**KOORDYNACJA PRAC REDAKCYJNYCH:**  
Marzena Bronowska



Onet.pl SA  
Oddział Wydawnictwo Pascal  
skr. pocztowa 329  
tel. 33/8282828  
faks 33/8282829  
e-mail: pascal@pascal.pl  
www.pascal.onet.pl

ISBN 83-7304-247-4

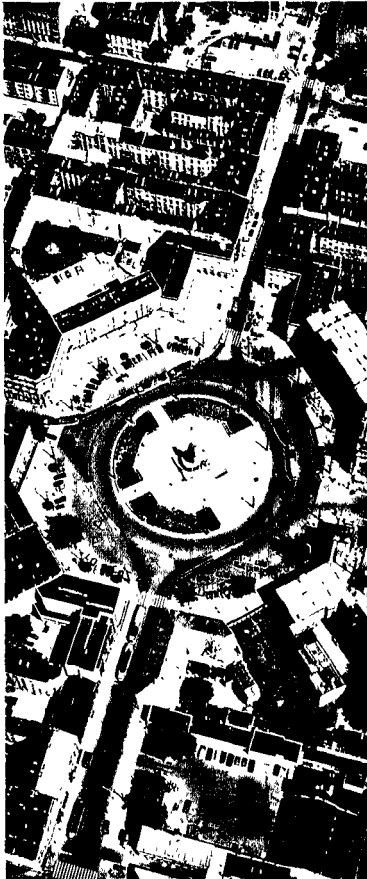

*Podział Polski na regiony w dużej mierze wynika z ukształtowania powierzchni. Na północy dominuje krajobraz pojezierzy, w środkowej części nizin, na południu – wyżyn, aż po graniczne pasma górskie.*



Zmiany granic w dziejach Polski	10
Podział administracyjny	12
Władza ustawodawcza i sędownicza	14
Mapa – obraz powierzchni Ziemi	16
Polska z lotu ptaka	18
Ukształtowanie powierzchni	20



## Regiony

Pomorze	22
Warmia, Mazury, Podlasie	26
Wielkopolska	30
Mazowsze	34
Śląsk	38
Małopolska	42
Morze Bałtyckie	46



*Krajobrazy Polski są bardzo urozmaicone – występują tu piaszczyste mierzaje, bagna, szerokie rzeczne doliny, morenowe pagórki i skaliste turnie. Wśród dzikich skał żyją rzadkie gatunki zwierząt: kozice i świstaki. Obok obszarów przekształconych przez człowieka można znaleźć prawdziwie dzikie zakątki – pozostałości dawnych puszczy.*



*Polskie społeczeństwo staje się coraz starsze – zwiększa się długość życia, a liczba urodzeń maleje. Demografowie szacują, że wskutek ujemnego przyrostu naturalnego w połowie XXI w. będzie nas już tylko ok. 34 mln.*

## Przyroda

Geologia	48
Klimat	50
Wody	52
Gleby	54
Świat roślin	56
Świat zwierząt	58
Obszary chronione	60
Zanieczyszczenie środowiska	62

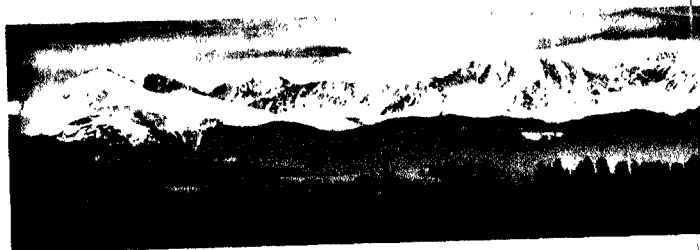

## Ludność

Liczba i rozmieszczenie ludności	64
Struktura demograficzna	66
Ruch naturalny ludności	68
Migracje	70
Mniejszości narodowe i etniczne	72
Wyznania religijne	74
Zatrudnienie	76
Problemy społeczne	78
Osadnictwo	80

## SPIS TREŚCI

*Szansą dla polskiego rolnictwa jest wysoka jakość produktów rolnych, wytwarzanych przy znacznie mniejszym niż w Unii Europejskiej udziale nawozów sztucznych.*



## Rolnictwo

Czynniki rozwoju rolnictwa	84
Produkcja roślinna	88
Produkcja zwierzęca	90
Nowe kierunki rozwoju rolnictwa	92
Leśnictwo i łowiectwo	94
Rybołówstwo	96

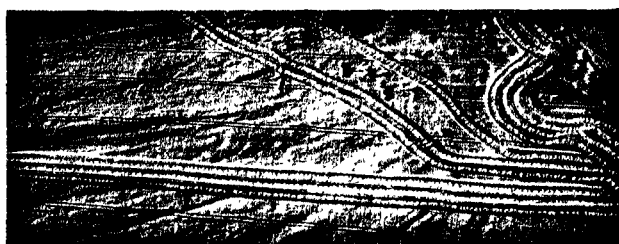

*Miejsce przemysłu ciężkiego zajmuje przetwórstwo. Tania siła robocza i dobrze wykształcone kadry to podstawowe atuty przyciągające zagranicznych inwestorów.*



## Przemysł

Czynniki rozwoju przemysłu	98
Przemysł paliwowo-energetyczny	100
Przemysł metalurgiczny, mineralny, chemiczny	102
Przemysł środków transportu, elektroniczny i elektrotechniczny	104
Przemysł lekki i drzewno-papierniczy	106
Przemysł spożywczy	108
Budownictwo	110

## Usługi

Transport drogowy	112
Transport kolejowy	114
Transport lotniczy	116
Śródlądowy transport wodny	118
Łączność	120
Mieszkania	122
Ochrona zdrowia	124
Szkolnictwo i nauka	126
Kultura	128
Sport i rekreacja	130
Turystyka	132
Finanse publiczne	136
Inwestycje zagraniczne	138
Handel zagraniczny	140



*Zatrudnienie w usługach to jeden z mierników poziomu gospodarczego. W naszym kraju odsetek pracujących w tym sektorze systematycznie rośnie od 1989 r. Obecnie wynosi 46%, ale wciąż jest niższy niż w Unii Europejskiej (69%).*

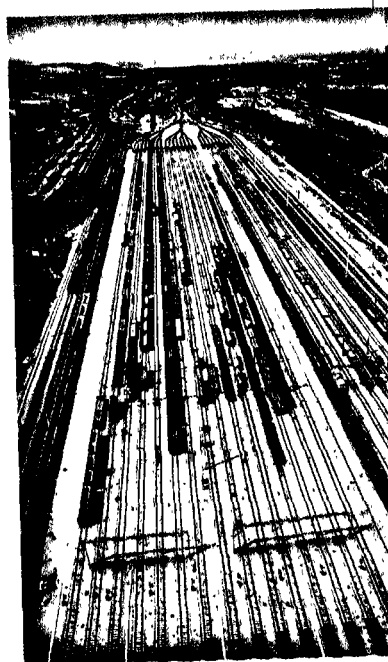

## Integracja europejska

*Przyjęcie Polski do Unii Europejskiej spowoduje wiele zmian w gospodarce, lecz już dziś jesteśmy liczącym się partnerem dla państw Unii. W niedługim czasie nasze prawodawstwo zostanie przystosowane do unijnych standardów.*

Struktury Unii Europejskiej	142
Gospodarka Unii Europejskiej	144



## Województwa

Województwa – objaśnienia znaków	146
Zachodniopomorskie Pomorskie	148
Warmińsko-mazurskie Podlaskie	152
Lubuskie Wielkopolskie	156
Kujawsko-pomorskie Łódzkie	160

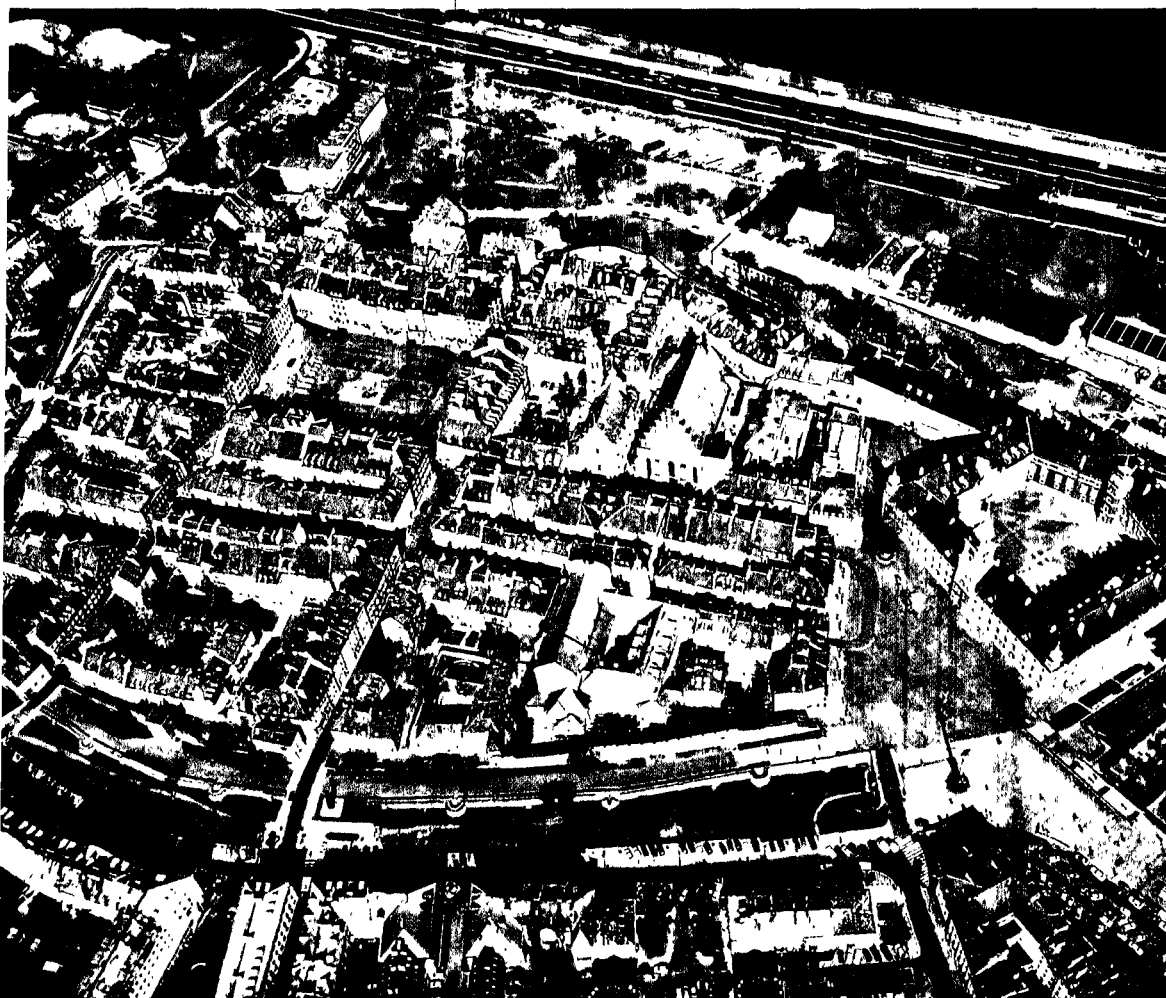

W 1999 r. wprowadzono nowy, trójstopniowy podział administracyjny. Jednostkami wyższego rzędu jest 16 województw, których granice nawiązują do zasięgu krain historycznych. Największe, a zarazem najludniejsze jest mazowieckie, najmniejsze – opolskie.

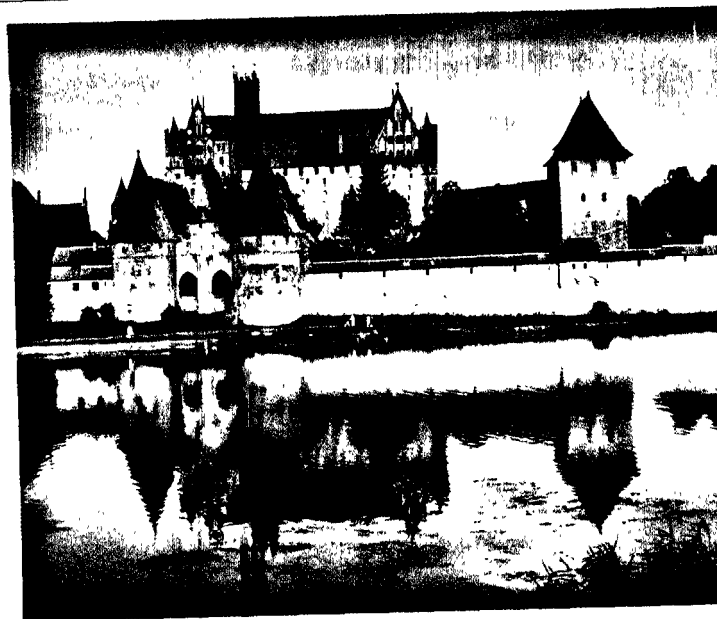

Mazowieckie	164
Dolnośląskie	
Opolskie	
Śląskie	168
Świętokrzyskie	
Lubelskie	172
Małopolskie	
Podkarpackie	176

<b>Spis źródeł</b>	180
--------------------	-----

<b>Indeks</b>	181
---------------	-----

<b>Autorzy fotografii</b>	192
---------------------------	-----